



**Porsche Club
Deutschland**



Präsidentin Ilse Nädele



Februar 2007

Sehr geehrte Damen und Herren,
Liebe Porsche Freunde,

Der Porsche Club Deutschland organisiert den

**9. PCD PORSCHE CLUB GOLF CUP,
Golf Club Bad Liebenzell, 6. Juli 2007.**

Wir freuen uns, hierzu die Porsche Fahrer der Porsche Clubs in Deutschland und die Porsche Fahrer des Golf Club Bad Liebenzell zur Teilnahme recht herzlich einzuladen. Anbei senden wir Ihnen die Ausschreibung und das Anmeldeformular.

Sofern Sie daran teilnehmen möchten, senden Sie bitte das Anmeldeformular entsprechend ausgefüllt zusammen mit der Nenngebühr so früh wie möglich an unsere Geschäftsstelle.

Prophylaktisch haben wir zu Sonderkonditionen Zimmer vorreserviert und zwar im

Waldhotel Post	DZ Standard inkl. Frühstück	Euro	75,00
Hölderlinstr. 1	DZ Komfort inkl. Frühstück	Euro	97,00
D – 75378 Bad Liebenzell	EZ Standard inkl. Frühstück	Euro	49,00
Tel.: 07052 / 9320-0	EZ Komfort inkl. Frühstück	Euro	55,00
Fax: 07052 / 9320-99			

Die Reservierungen nehmen Sie bitte direkt vor unter Hinweis auf Porsche Club Deutschland.

Wir würden uns freuen, Sie bei dem PCD Porsche Club Golf Cup im Golf Club Bad Liebenzell wieder zu sehen oder kennen zu lernen.

Mit freundlichen Grüßen
Porsche Club Deutschland

Ilse Nädele
Präsidentin





**Porsche Club
Deutschland**



9. PCD PORSCHE CLUB GOLF CUP

6. Juli 2007 Golf Club Bad Liebenzell

AUSSCHREIBUNG



- Scorekartenausgabe:** ab 9.00 Uhr am Counter
- Startzeit:** ab 9.30 Uhr von Tee 1
- Spielform:** Einzelzählspiel nach Stableford - vorgabewirksam –
- Teilnehmerzahl:** max. 80 Mitglieder der Porsche Clubs in Deutschland und Mitglieder des Golf-Club Bad Liebenzell e.V.
- Spielbedingungen:** Gespielt wird nach den offiziellen Golfregeln des DGV, des SWSH und den Satzregeln und Wettspielbedingungen des GC Bad Liebenzell e.V.
- Meldeschluss:** **Freitag, 29.06.2007 18.00 Uhr**
- Startliste:** **Mittwoch 04.07.2007 ab 11.00 Uhr unter Tel. 07052 / 93 25 10**
- Auslosung:** gemischt
- Nenngebühr:**
- | | |
|-------------------------------------|-------------------|
| Porsche Club Mitglieder | Euro 80,00 |
| Nicht Porsche Club Mitglieder | Euro 90,00 |
| Mitglieder Golf Club Bad Liebenzell | Euro 60,00 |
| Begleitperson (nicht Golfspieler) | Euro 30,00 |
- Das Nenngeld beinhaltet: Greenfee / Startgebühr / Verpflegung an Tee 10 / Cocktailempfang Dinner inklusive Getränke / Preise**
- Mit der Anmeldung verpflichtet sich der Spieler auch bei Absage das Nenngeld zu bezahlen.
- Klasseneinteilung:** Erfolgt aufgrund der eingegangenen Meldungen in 3 Klassen
- Wertung:**
1. Brutto Herren, 1. Brutto Damen
1. - 3. Netto je Klasse A - B - C
"Longest Drive" Damen und Herren,
"Nearest to the Pin" Damen und Herren,
Keine Preiskumulierung gemäss Sponsor
- Stechen:** nach den Regeln des DGV
- Spielleitung:** gem. Tagesaushang
- Cocktailempfang:** **18.30 Uhr**
Dinner und Siegerehrung: **ab 19.00 Uhr**
- Ansprechpartner:** Präsidentin Ilse Nädele, Rötetränge 4, 71229 Leonberg
Tel. 0 71 52/59 90 78, Fax 0 71 52/59 90 79
Mail: ilse.naedele@porsche-club-deutschland.de

Die Spielleitung behält sich Änderungen vor!



Porsche Club Deutschland



Anmeldung 9. PCD Porsche Club Golf Cup 06. Juli 2007 Golf Club Bad Liebenzell



Porsche Club Deutschland e.V.

PCD-Geschäftsstelle
Stuttgart Airportcenter
Esslinger Strasse 7

70771 Echterdingen

Tel: 0711 / 75 04 654

Fax: 0711 / 75 04 655

info@porsche-club-deutschland.de

Nennungsschluss: 08.06.07

beim PCD vorliegend

Spieler 1:

Name	Vorname
PLZ Ort	Straße
Porsche-Club	Golf-Heimatclub
Mitgliedsnummer	Mitglieds-Nr: GC / DGV
Telefon	Handicap
Fax	Mail

Spieler 2:

Name	Vorname
PLZ Ort	Straße
Porsche-Club	Golf-Heimatclub
Mitgliedsnummer	Mitglieds-Nr: GC / DGV
Telefon	Handicap
Fax	Mail

Gebühren

Summe – Euro

<input type="checkbox"/> Nennung Mitglieder Golf-Club Bad Liebenzell	pro Spieler	60,- Euro
<input type="checkbox"/> Nennung Porsche Club-Mitglieder	pro Spieler	80,- Euro
<input type="checkbox"/> Nennung Nicht-Mitglieder	pro Spieler	90,- Euro
<input type="checkbox"/> Begleitung Name, Vorname:		30,- Euro
<input type="checkbox"/> Begleitung Name, Vorname:		30,- Euro

Die Gesamt-Summe

Gesamt Euro:

- ist in bar oder als Scheck beigefügt
- ist überwiesen worden auf Konto 304 106 200 bei der Dresdner Bank Reutlingen BLZ 640 800 14

Mit der Anmeldung verpflichtet sich der Spieler auch bei Absage das Nenngeld zu bezahlen.

.

Ort, Datum

Unterschrift

EGAL, WAS DER FINANZMINISTER SAGT,
BILLIG KÖNNEN WIR UNS NICHT LEISTEN.

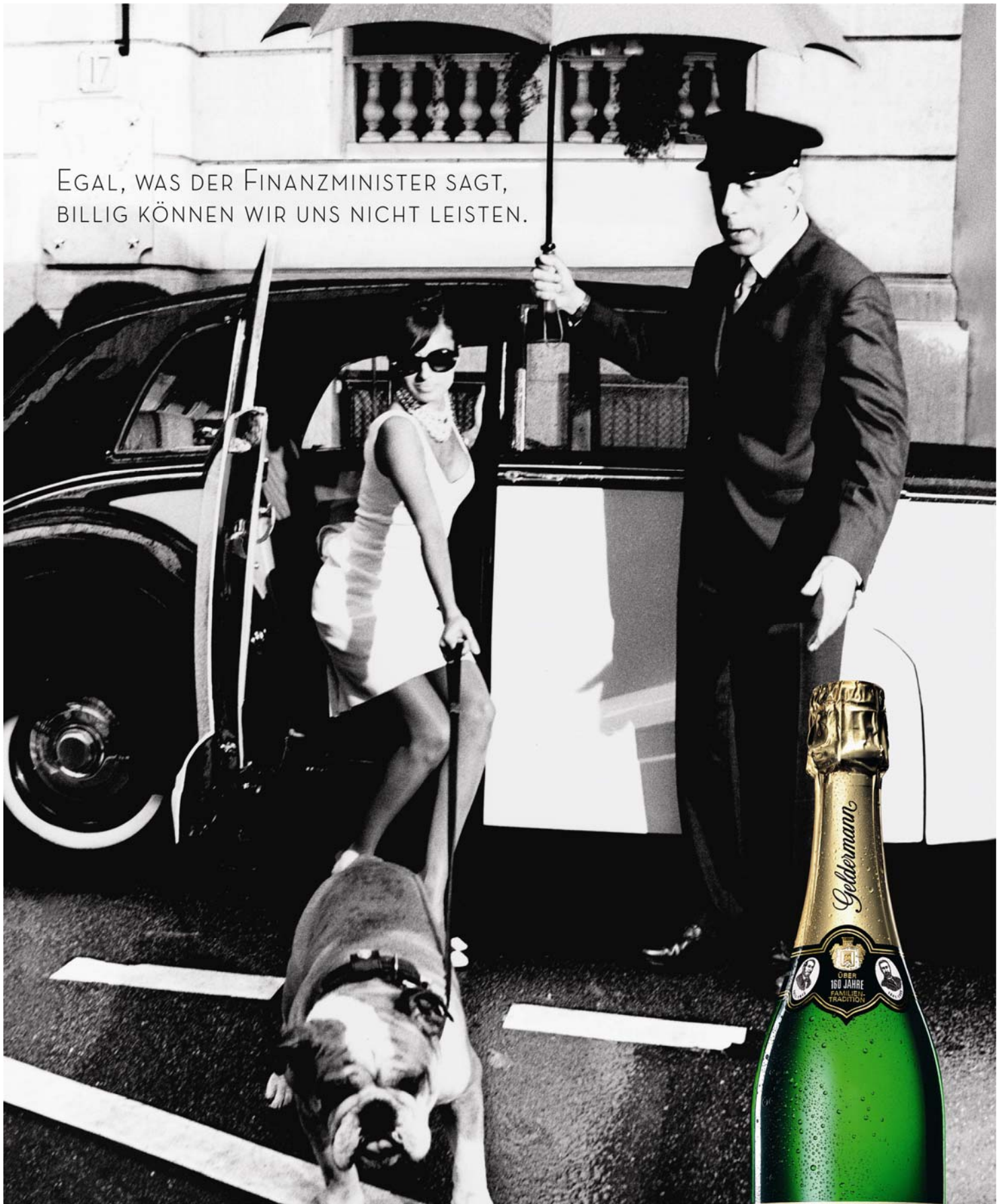

VIVE LA DIFFÉRENCE

Geldermann Privatsektellerei Traditionelle Flaschengärung seit 1838 Bezugsquellen: www.geldermann.de